

TRANSFERENCIA DE CARGA

En los dos primeros meses de este año, Puerto Valparaíso ha transferido un total de carga de 1.301.160 toneladas, equivalente a una baja de -5,4%, respecto al mismo periodo del año anterior. De esa cifra, se ha experimentado un decrecimiento en el movimiento de contenedores, alcanzando un acumulado de 149.007 TEUs, un 3,3% menos que en 2025.

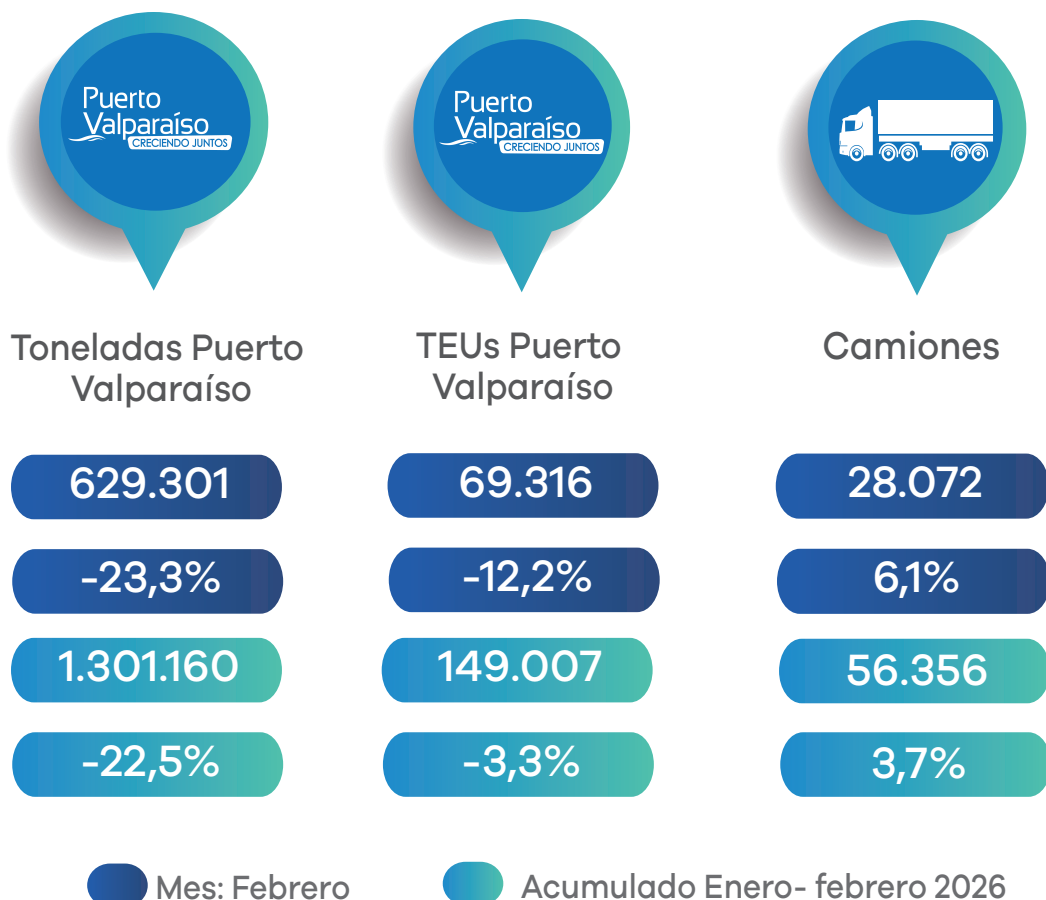

TRANSFERENCIA DE CARGA POR TERMINAL

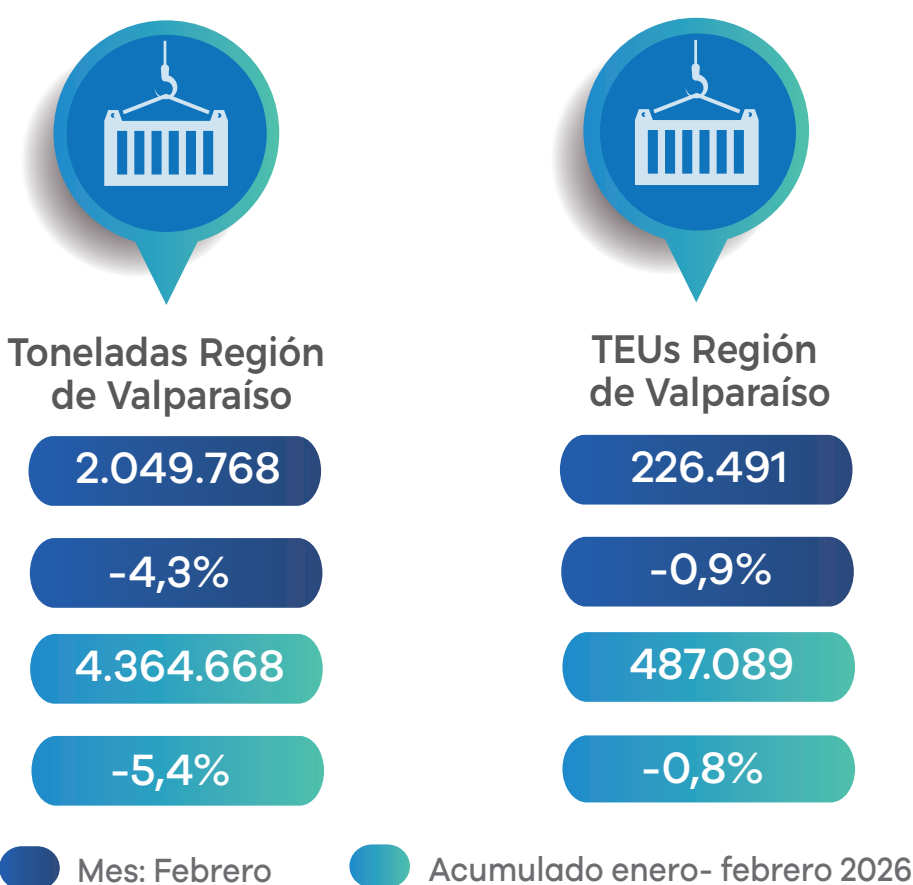
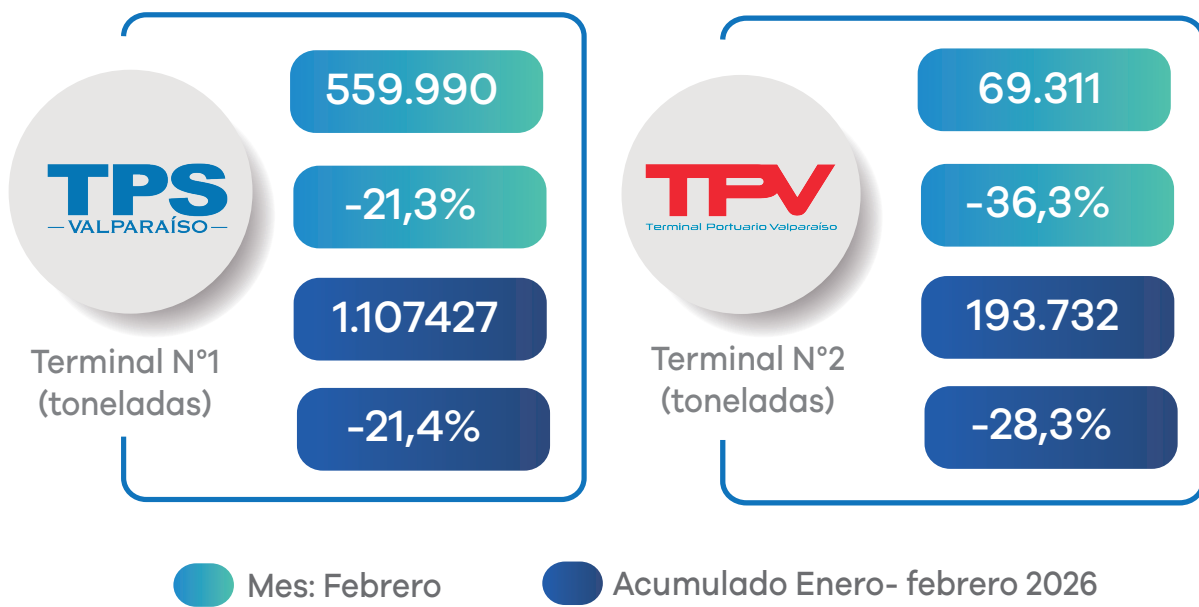

DISTRIBUCIÓN DE CARGA POR TERMINAL

Participación de los terminales de Puerto Valparaíso según toneladas movilizadas en febrero 2026



COMERCIO EXTERIOR

EXPORTACIÓN

IMPORTACIÓN



Distribución del COMEX a febrero 2026

Distribución de la carga de exportación a febrero 2026

Distribución de la carga de importación a febrero 2026

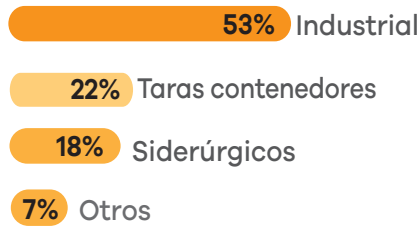
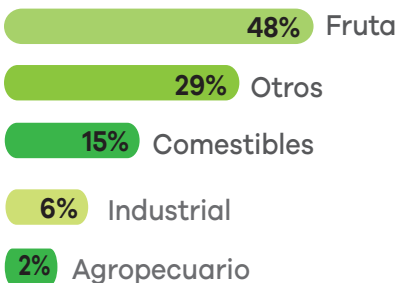
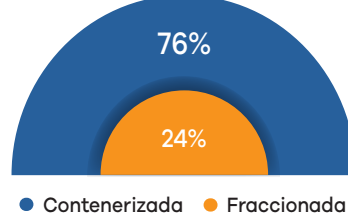
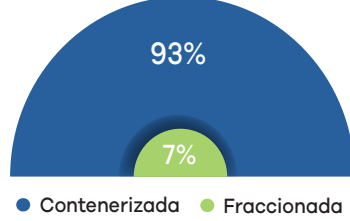
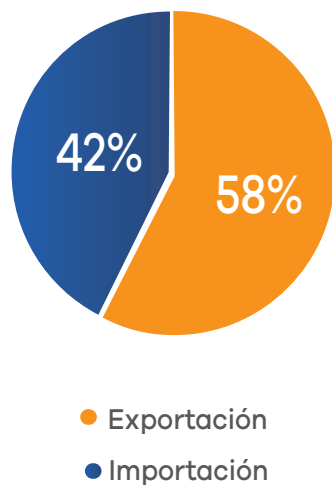

Fuente: Elaboración propia